



Le mot du Maire

Bienvenue chez vous !

Vous avez choisi de vous installer à Genouillé et j'en suis particulièrement heureux.

Ce guide a été rédigé pour vous, afin de faciliter votre installation, vos démarches, vos recherches. Une façon pour nous, de vous donner les clefs de la commune, pour que vous vous sentiez plus à l'aise.

Vous pouvez également retrouver toutes ces informations sur le site internet de la commune, www.genouille86.fr

Parce que nous sommes très attachés à votre bien-être à Genouillé, l'équipe municipale que je l'ai l'honneur d'animer est particulièrement attentive à développer toute action dans cette direction.

Enfin, sachez que les services municipaux et mes collègues du conseil municipal se tiennent à votre disposition en cas de besoin. Je reçois, sur rendez-vous, tous les mardis matins.

En vous souhaitant la bienvenue à Genouillé, commune qui, je l'espère, est devenue maintenant vôtre.

Le Maire,
Jean-Guy Valette



COORDONNÉES

Mairie de Genouillé
5 route de Civray
86250 GENOUILLE
05 49 87 10 71
contact@genouille86.fr
www.genouille86.fr

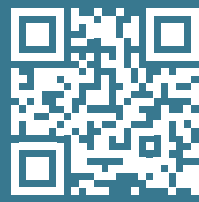

HORAIRES D'OUVERTURE AU PUBLIC

Secrétaire de mairie :
Mme Marylore Séchet
Du lundi au vendredi :
tous les matins de
8h00 à 12h30
Et le mardi et jeudi
après-midi de 14h00
à 17h15

L'histoire de Genouillé, quelques points de repère

La commune de Genouillé est une commune rurale, située à 5km de Civray dans le sud du département de la Vienne. Quasi équi-distante de Poitiers, chef-lieu du département de la Vienne, de Niort, Angoulême et Limoges, Genouillé est au nord de la région Nouvelle-Aquitaine.

La commune de Genouillé fait partie de la **Communauté de communes du Civraisien en Poitou**.

Les Genouilléens et les Genouilléennes sont au nombre de **517 habitants en 2017**.



Le centre-bourg qui dispose d'atouts importants en matière de patrimoine à savoir :

- Eglise XI^{ème} classée
- Fontaine Charlemagne et sa légende
- Ancien presbytère transformé en logements communaux
- Château du XVI^{ème}
- Ruisseau "Le pas de la mule"

Le centre-bourg a connu plusieurs aménagements qui sont repensés aujourd'hui en prenant en compte

- La création d'une aire de loisirs le long du Pas de la mule,
- L'aménagement de la place de la République,
- L'aménagement d'un terrain près de la fontaine.

Une équipe municipale à votre service

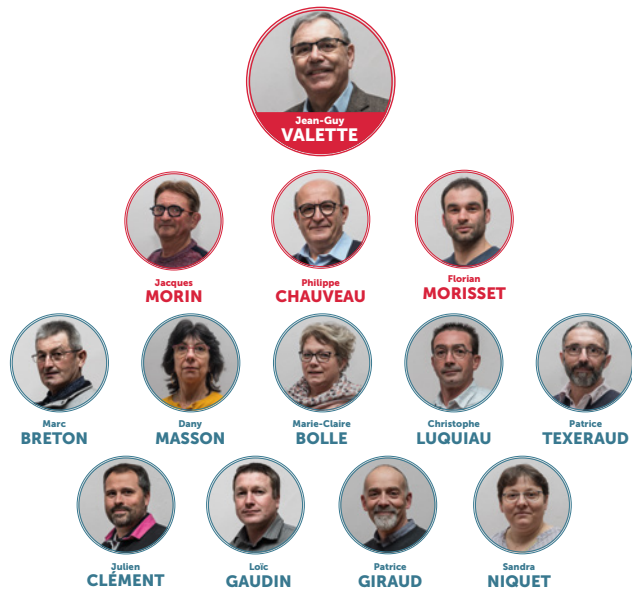

Vos démarches administratives

INSCRIPTIONS SUR LA LISTE ÉLECTORALE

Vous devez déclarer votre nouvelle adresse auprès de la mairie pour permettre une inscription sur la liste électorale (munissez-vous d'une copie de votre carte d'identité et d'un justificatif de domicile)

CARTES D'IDENTITÉ ET PASSEPORT

La mairie de Genouillé fournit le formulaire papier pour la demande accompagnée de la liste des pièces à fournir et aide à le remplir si nécessaire. Puis vous devez prendre rendez-vous dans une mairie équipée d'une station d'enregistrement (la plus proche est celle de Civray Tél. 05.49.87.00.49)

DÉLIVRANCE D'ACTES D'ÉTAT CIVIL

Déclaration naissance : se fait dans la mairie du lieu de naissance.
Mariage : Il faut être majeur pour se marier. Dossier à retirer à la mairie, au moins 5 semaines avant la date de la cérémonie.
PACS : Dossier à déposer à la mairie puis un rendez-vous sera fixé pour les signatures.

RECENSEMENT MILITAIRE

Tout-e jeune français-e qui a 16 ans doit se faire recenser entre le jour de ses 16 ans et le dernier jour du 3^{ème} mois qui suit celui de votre anniversaire. Le recensement permet d'être convoqué à la journée de défense et citoyenneté (JDC)

URBANISME

Vous avez un projet de travaux sur votre propriété. Toute demande d'urbanisme- (certificat d'urbanisme, déclaration préalable de travaux, permis de construire,...) doit être déposée à la mairie de Genouillé.

À Genouillé, on aime communiquer !

AVEC SON JOURNAL D'INFORMATIONS

La municipalité publie et distribue dans toutes les boîtes aux lettres, un journal bimensuel d'informations. On y retrouve des actualités de la commune, des actions du conseil municipal, des portraits d'habitants, des animations portées par les associations...

AVEC SON SITE INTERNET

Le site internet de la commune a pour but d'offrir un accès à une information détaillée et actualisée sur les différents aspects de la vie quotidienne de la commune

Site : www.genouille86.fr



Scolarité

• **École maternelle et élémentaire** : la commune de Genouillé est rattachée à l'école primaire de Savigné (de la petite section en maternelle au CM2). Ecole Jean Brouillet, 1 route de vergne, 86400 Savigné, tél : 05 49 87 06 58, mail : ce.0860625M@ac-poitiers.fr. Le directeur de l'école se nomme Joël Soulié.

• **Collège d'enseignement secondaire** : Camille Claudel rue Henri Dunant Civray, tél 05 49 87 00 45

• **Lycée Professionnel Régional** : Les Terres Rouges 2 rue Jean Moulin 86400 Civray tél 05 49 87 04 50

• **Lycée Polyvalent Régional** : André Theuriet 42 rue Duplessis 86400 Civray tél 05 49 87 00 09

• **Ecole et Collège privés** : Jeanne d'Arc allée des capucines 86400 Civray 05 49 87 01 95

RENSEIGNEMENTS UTILES

Electricité : SOREGIES :
78 avenue Jacques Cœur
86068 Poitiers Cedex 9
-> 0 810 50 50 50
Agence de Savigné 5 route
de Niort 86400 Savigné

Eau- Assainissement :
AUX DE VIENNE
Agence de Civray -
La Fosse de Morelle 86400
Saint Pierre d'Exideuil au
-> 05 49 87 04 38

Ordures ménagères et encombrants : SIMER 31
rue des clavières 86501
Montmorillon Cedex
-> 05 49 91 11 90
Agence de Civray 1 rue
du chemin vert Civray.

Le contacter pour
le PASS déchets.

Déchetterie : ZA les Elbes
St Pierre d'Exideuil
-> 05 49 87 00 59 ou
4 rte de Châtain Charroux
-> 05 49 97 03 25

Finances Publiques et centre des Impôts :
23 rue Duplessis Civray
-> 05 49 97 06 00

Paroisse Saint Sauveur en Civraisien :
-> 05 49 87 00 90

Maison de la Solidarité (service social départemental) :
11 rue Salvador Allende
Civray
-> 05 49 87 01 35

Pôle Emploi :
-> 39 49

Mission locale Rurale :
rue Norbert Portejoie
Civray
-> 05 49 87 39 67 13

• **Petite Enfance** : Maison de la petite enfance (de la naissance à 6 ans) Les Fripounets 3 rue victor Hugo 86400 CIVRAY au 05 49 97 12 50 avec :
- le RAM (Relais Assistants Maternels)
- le LAEP (Lieu d'Accueil Enfants Parents), et
- le Multi Accueil (enfants de 10 semaines à 4 ans)

• **ALSH** : Accueil de Loisirs - Pôle de Civray/Asnois 10 avenue de la gare Civray 05 49 87 94 90

• **Transport scolaire** : inscription sur transports. nouvelle-aquitaine.fr ou Tél 0 970 870 870

Pluriservices : 17 place
du M.Leclerc Civray petits
travaux
-> 05 49 87 41 45
et Intérim : 05 49 87 67 67

Aide à Domicile en Milieu Rural (ADMR) :
11 rte de châtain
CHARROUX
-> 05 49 87 00 19

Transport Solidaire :
En partenariat avec
le Cif-Sp de Poitiers.
Dossier inscription
en Mairie

Commerces ambulants :
Passage sur la commune
de Genouillé

• **Épicerie** :
Valentine
-> 07 71 50 27 53

• **Boulangerie** :
M. Rouffaud Frédéric-
Lizant
-> 05 49 87 09 83

• **Le Fournil des Halles-Charroux**
-> 05 49 87 51 93

• **Vêtements** :
Mme Margaret Lainé -
Class'è Mode
-> 06 28 06 22 53

Distribution de paniers de produits locaux :
En partenariat avec la SCIC
La Grange Ouverte de
Romagne, vous comman-
dez vos produits sur le site
<https://drive.lagrangeou-verte.fr/> et vous récupérez
votre panier à Genouillé
tous les vendredis de 17h
à 19h

Genouillé et ses associations

L'CLUB DE L'AMITIÉ DE GENOUILLE

Le Club permet aux personnes âgées adhérentes de se réunir. Tous les premiers mercredis de chaque mois, ils se retrouvent dans la salle des fêtes de Genouillé : jeux de société, discussions, anecdotes, rires... goûter, ponctuent l'après-midi. Des repas animés sont également organisés.

Président : Marie-Odile Rouffaud
05 49 87 10 91

LE COMITÉ DES FÊTES

Il organise des manifestations à caractère sportif et récréatif. Il propose tout un programme d'activités vide-grenier, repas conviviaux, feu d'artifice, randonnées à vélo ou à pied. Soirée karaoké et bien d'autres animations sont également proposées.

Président : Jean-Claude Verneuil
05 49 87 11 15

L'ACG FOOT SUD 86

L'ACG Foot Sud 86 est le résultat de la fusion de trois anciens clubs de football aux passés sportifs chargés d'histoire : Civray, Château-Garnier et Genouillé. Les équipes évoluent sur les trois sites des trois communes.

Président : Laurent Gaillard
mail : acg.footsud86@orange.fr

L'AMICALE SPORTIVE DE GENOUILLE

Très attachée à perpétuer le souvenir du club de football, l'association organise régulièrement des rencontres amicales. Elle prend appui sur le club house.

Président : Jacky Morin
06 82 47 59 73

FRANCE SERVICES

Si vous avez besoin d'aide pour vos démarches administratives, n'hésitez pas à vous rapprocher de ce service gratuit qui est implanté à la Maison Départementale des Solidarités de Proximité de Civray. Ouvert le lundi de 8h30 à 12h30 et du mardi au jeudi de 8h30 à 12h30 et de 13h30 à 17h, des agents pourront vous accompagner et vous aider à répondre à de nombreuses questions comme : remplir un formulaire administratif en ligne, constituer mon dossier de retraite, engager les démarches lorsque l'on attend un enfant... Une véritable écoute personnalisée en toute confidentialité par des agents compétents. L'accueil est avec ou sans rendez-vous au 11 rue Salvador Allende 86400 Civray.

Tous les sujets peuvent être abordés comme la déclaration en ligne des impôts, les aides au logement, l'amélioration de l'habitat, l'emploi et la prime d'activité, le RSA, l'autonomie (personnes âgées et handicapées), la santé (CMU-C, sécurité sociale...), les modes de garde, la CAF...

L'ASSOCIATION COMMUNALE DE CHASSE AGRÉÉE DE GENOUILLE

L'association veille à la bonne organisation technique de la chasse. S'attache à favoriser le développement du gibier et de la faune sauvage.

Président : Gérald Changeur
06 09 71 32 87

L'ASSOCIATION DES ANCIENS COMBATTANTS DE GENOUILLE, LIZANT ET VOULÈME

La commune de Genouillé fait vivre sa mémoire en célébrant deux commémorations, le 11 novembre et le 8 mai.

Président : Jean-Christophe Berry
mail associationacvoulemelizant@gmail.com

L'ASSOCIATION DES AMIS DE GENOUILLE ET DES ENVIRONS

Manifestation en rapport avec le patrimoine culturel de Genouillé. Comme exposition d'œuvres d'art, concours de peinture, conférences, expositions de photographies...

Président : Thomas Laffilay
06 66 59 79 74

BEL AIR MOTO CLUB

Ce club développe et soutient la pratique sportive de la moto tout terrain, de la mob-vitesse ainsi que du vélo tout terrain. Sur un terrain remarquablement aménagé

Président : William Vaillier
06 62 61 28 10

LA CHARRETTE À MUSIQUE

L'objectif de l'association est de promouvoir la musique au niveau local en aidant de petits ensembles musicaux de styles divers à se produire dans des jardins de particuliers.

Présidente : Adeline Laurent
06 34 74 84 71

COMITÉ DÉPARTEMENTAL D'AÉROMODÉLISME DE LA VIENNE

Le but du club est de faire connaître, répercuter et coordonner sur le plan départemental les options, les actions, les directives de l'Union régionale et la Fédération française d'aéromodélisme. Des événements réguliers tels des meetings régionaux sont organisés régulièrement, notamment sur la commune de Surin.

Président : Jean-Louis Pinaud
sud.vienne.aeromodel@orange.fr